

# Erstsemester-Einführungsveranstaltung Sommersemester 2026 Fachbereich VI – Informatik und Medien

01.04.2026  
Prof. Dr. Petra Sauer (Dekanin)



**BHT**

Berliner Hochschule  
für Technik

Studiere Zukunft

# Berliner Hochschule für Technik

- Gegründet 1971 als Technische Fachhochschule Berlin
- 2009 Umbenennung in Beuth Hochschule für Technik
- 2021 Umbenennung in Berliner Hochschule für Technik
- Über 12.000 Studierende in 75 Studiengängen
- Größtes Angebot an ingenieurwissenschaftlichen Studiengängen in Berlin-Brandenburg



# Entwicklung der Hochschule seit 1821

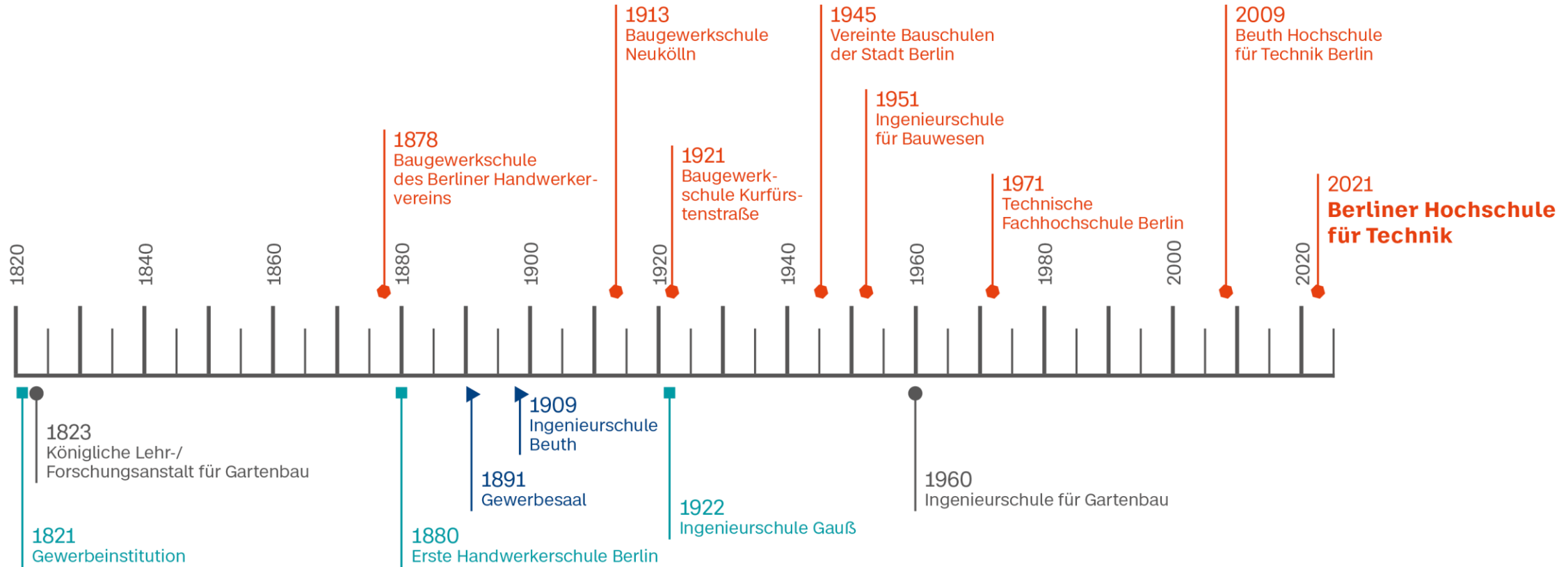

# Struktur der Hochschule

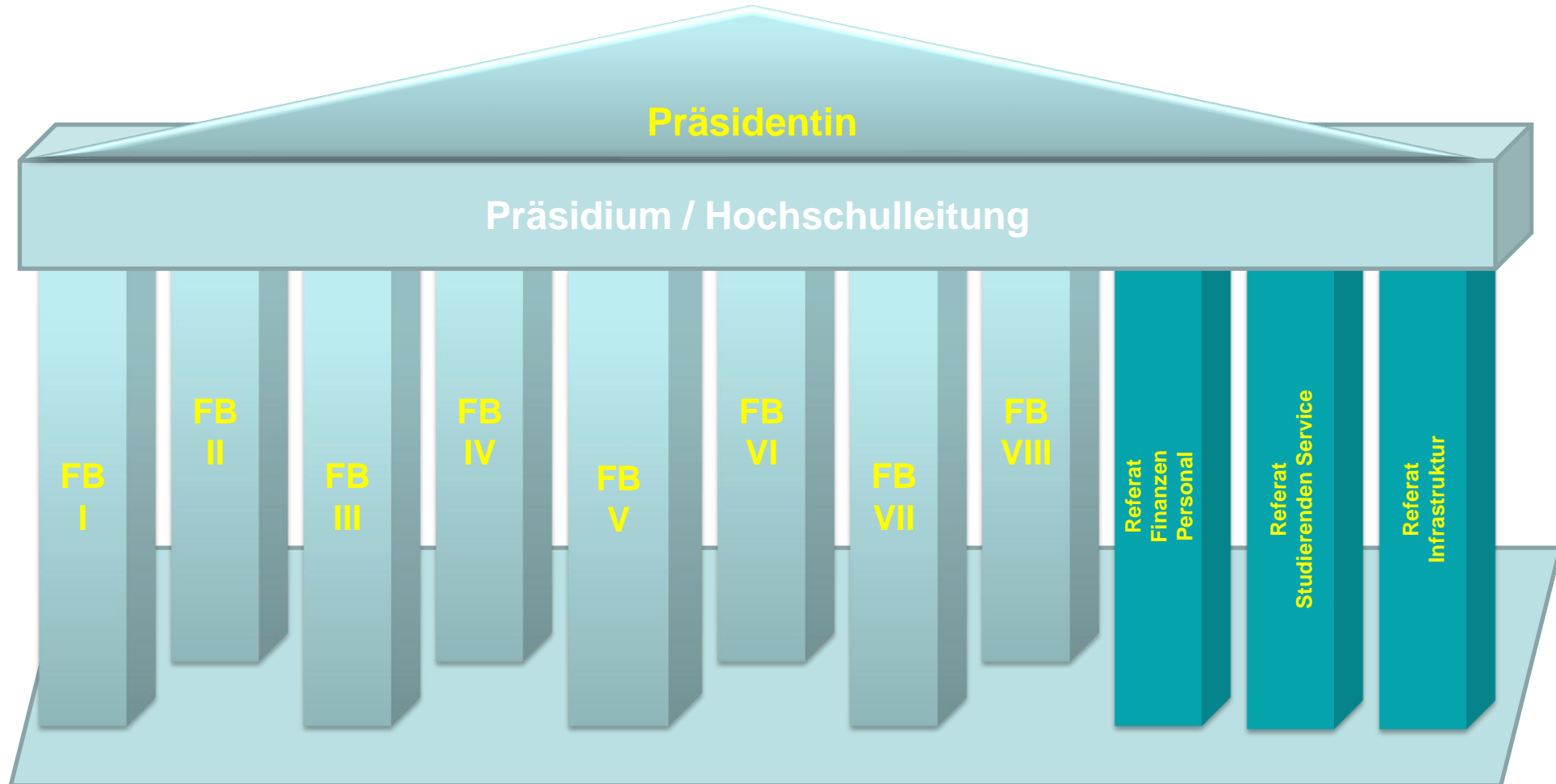

## FB VI: Informatik und Medien

# Struktur der Hochschulleitung

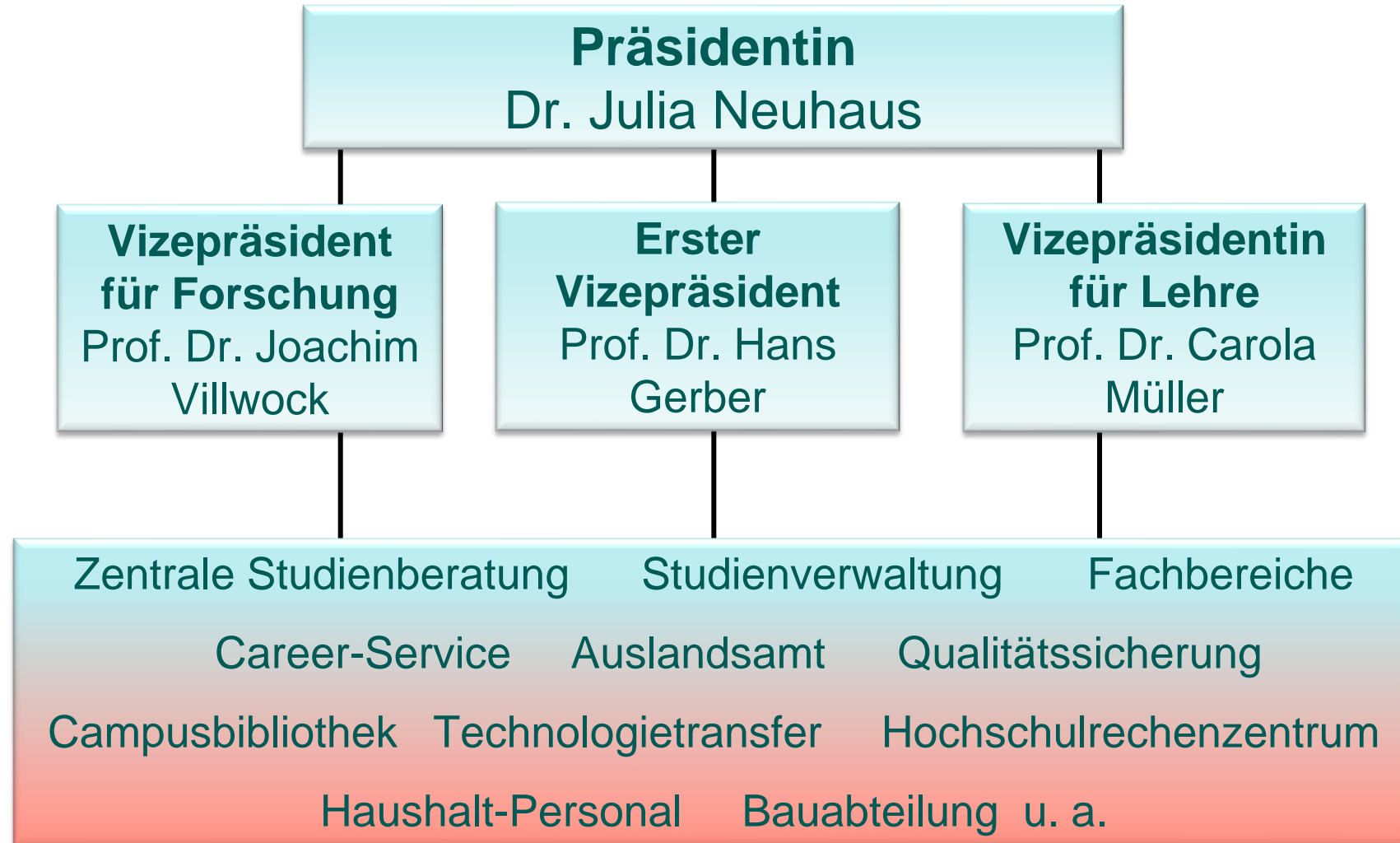

# Struktur Fachbereich VI

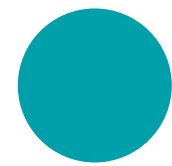

Fachbereich VI  
Informatik und Medien

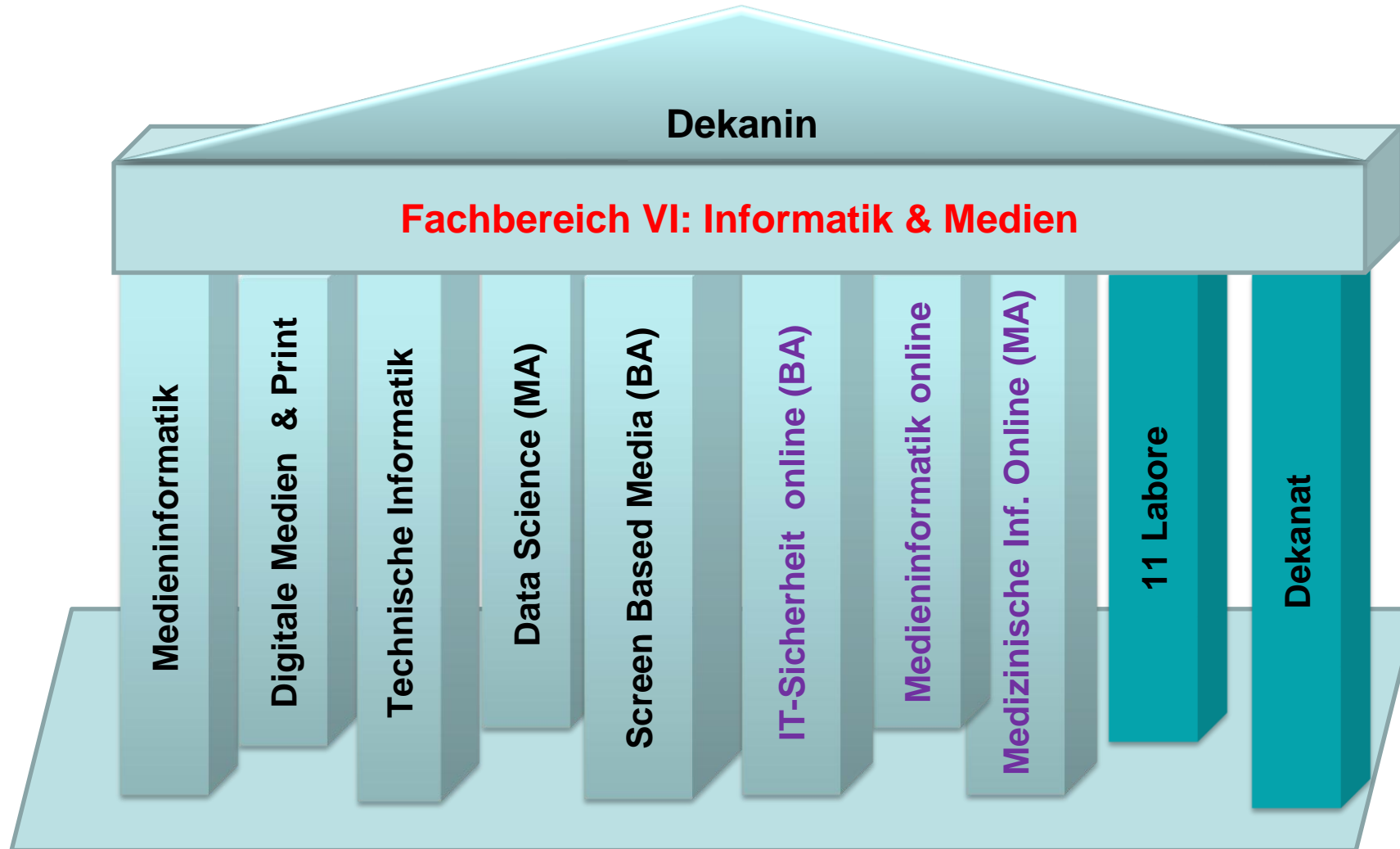

# Organisation Fachbereich VI

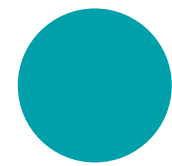

Fachbereich VI  
Informatik und Medien



# Fakten Fachbereich VI – Stand: 03/2026

**12 Studien-  
gänge**

**2.527 Studierende  
(+ 160 MZ-FSI)**

**19 Labor-  
mitarbeitende**

**51 LB**

**5 Verwaltungs-  
angestellte**

**47 Professor\*innen**

**8 GD**

# Organisatorische Wechselwirkungen

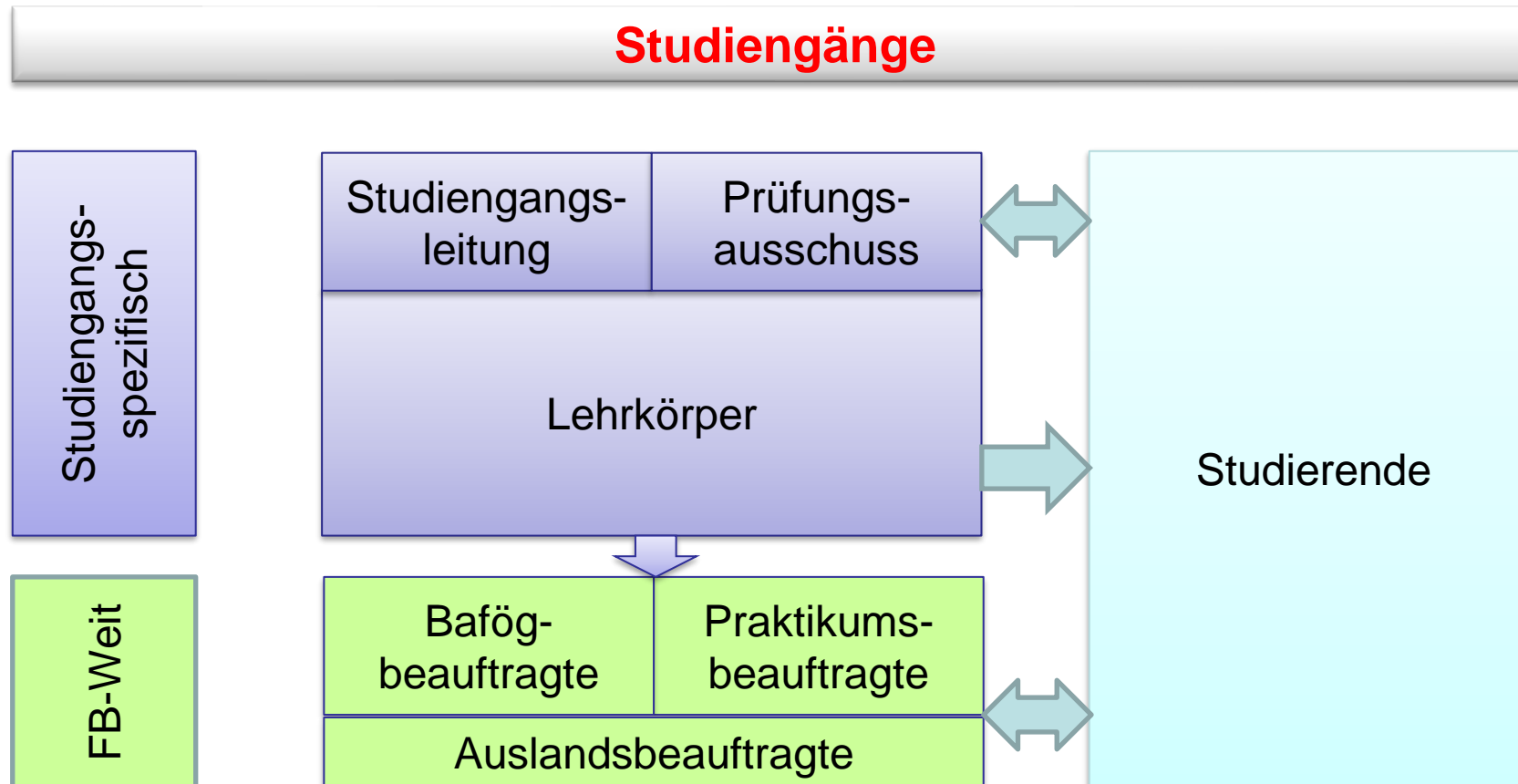
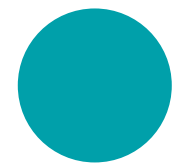

# Sprechzeiten des Dekanats (Haus Gauß)

## Dekanin

Prof. Dr. Sauer



Dienstag, 10:00 – 11.00 Uhr

(Minutenvereinbarung über das Dekanat, Tel. -5860)

Haus Gauß, Raum B 127 (Eingang über B131)

## Prodekan

Prof. Dr. von Löwis



Mittwoch, 11:00 – 12:00 Uhr

ONLINE / Haus Gauß, Raum B 109

## FB-Verwaltungsleitung

Frau Berndt-Scheide

Mittwoch, 9.30 – 12.30 Uhr

Haus Gauß, Raum B 129 (Eingang über B131)

## Sekretariat (Dekanat)

Herr Gerдум, Frau Gintaut

Herr Leu, Frau Mansour

Montag – Donnerstag, 09:30 – 12:30 Uhr

Haus Gauß, Raum B 131

# Studiengangsleitungen im Fachbereich VI

- **Data Science**

- Studiengangsleitung (Master)

Herr Prof. Dr. Edlich



- **Digitale Medien & Print (Druck- und Medientechnik)**

- Studiengangsleitung (Bachelor)
- Studiengangsleitung (Master)

Herr Prof. Süßl

Frau Prof. Dr. Loh



- **Medieninformatik - Präsenz**

- Studiengangsleitung (Bachelor)
- Studiengangsleitung (Master)

Frau Prof. Dr. Strippgen

Herr Prof. Dr. Tramberend



# Studiengangsleitungen im Fachbereich VI (2)

## Screen Based Media

- Studiengangsleitung (Bachelor)

Frau Prof. Scharpen



## Technische Informatik – Embedded Systems

- Studiengangsleitung (Bachelor)
- Studiengangsleitung (Master)

Herr Prof. Dr. Loewel

Herr Prof. Dr. Sommer



# Studiengangsleitungen im Fachbereich VI (3)

## Medieninformatik - Online

- Studiengangsleitung (Bachelor + Master) Herr Prof. Dr. Kreutel



## IT-Sicherheit - Online

- Studiengangsleitung (Bachelor) Herr Prof. Dr. Forler



## Medizininformatik - Online

- Studiengangsleitung (Master) Frau Prof. Dr. Ipek-Ugay



# BAföG-Beauftragter

**Herr Prof. Dr. Francisco Morales Serrano**

Haus Gauß, Raum B052

Tel. 4504 – 5156

Termine nach Vereinbarung per Mail unter:

[Francisco.MoralesSerrano@bht-berlin.de](mailto:Francisco.MoralesSerrano@bht-berlin.de)



# n. b. Frauenbeauftragte

## **Frau Prof. Dr. Amy Siu**

Haus Bauwesen, Raum D 112 (1. Etage)

Tel.: 4504 – 2367

Termine nach Vereinbarung per Mail unter:

[siu@bht-berlin.de](mailto:siu@bht-berlin.de)



## Stellvertreterin:

## **Frau Prof. Dr. Selcan Ipek-Ugay**

Haus Bauwesen, Raum D 112 (1. Etage)

Tel.: 4504 – 2759

Termine nach Vereinbarung per Mail unter:

[Selcan.Ipek-Ugay@bht-berlin.de](mailto:Selcan.Ipek-Ugay@bht-berlin.de)



# Auslandsbeauftragte FB VI

Der Auslandsbeauftragte führt u.a. beratende Tätigkeiten zur Durchführung von Auslandssemestern oder Auslandspraktika durch.

**Prof. Dr. Kreutel** ([jkreutel@bht-berlin.de](mailto:jkreutel@bht-berlin.de))

Sprechstunde: nach Vereinbarung per Mail  
Haus Gauß, Raum B216



Stellvertretung:

N.N.

# Auf ins Ausland

Ansprechpersonen, Austauschmöglichkeiten,  
Bewerbungsprozesse  
und weitere Infos auf unserer Webseite:

[www.bht-berlin.de/international](http://www.bht-berlin.de/international)

Kontakt: 

[ausland@bht-berlin.de](mailto:ausland@bht-berlin.de)

**Referat für Internationale  
Angelegenheiten**  
Berliner Hochschule für Technik



# (Digitale) Kommunikation

## E-Mailadresse

- Jeder Studierende erhält eine BHT-Mailadresse  
z. B. [abcd1234@bht-berlin.de](mailto:abcd1234@bht-berlin.de)
- Alle Informationen werden an diese E-Mailadresse gesendet → keine privaten E-Mailadressen nutzen!
- Bitte für Kommunikation mit dem Dekanat **NUR** diese Mailadresse verwenden und auch keine Weiterleitung an anderes Postfach einrichten
- Für jede Kommunikation mit dem Dekanat im Betreff bitte angeben:  
**Matrikelnummer, Studiengang**

# Infos vom Hochschulrechenzentrum (HRZ)

Sie erhalten einen Campus-Account mit dem Format: abcd1234

Dienste, die Sie damit nutzen können: E-Mail, Moodle, WLAN, und vieles mehr!

## Passwort vergessen?

Schicken Sie eine E-Mail an [hrz@bht-berlin.de](mailto:hrz@bht-berlin.de) oder kommen Sie zu den Sprechzeiten vorbei.

Für Office365 haben Sie die **separaten** Zugangsdaten bereits per E-Mail erhalten.



# Hilfe...

... gibt's in der IT-Dokumentation unter [doku.bht-berlin.de](http://doku.bht-berlin.de)

oder per Mail ([hrz@bht-berlin.de](mailto:hrz@bht-berlin.de))

oder bei den **Sprechzeiten:**

Wo? Haus Bauwesen, Raum D E38c

Wann? Dienstag: 13:00 - 16:00 Uhr

Mittwoch: 10:00 - 12:00 Uhr

Donnerstag: 09:00 - 12:00 Uhr

Die aktuellen Sprechzeiten des HRZ stehen auf der Webseite [bht-berlin.de/hrz](http://bht-berlin.de/hrz)



[doku.bht-berlin.de](http://doku.bht-berlin.de)



# (Digitale) Kommunikation

zwischen Lehrkräften, Studierenden und Dekanat



- In vielen **Lehrveranstaltungen** wird Moodle verwendet.

<https://lms.bht-berlin.de>

- Eintragung in Moodle-Kurse erfolgt entsprechend der Belegung, erstmalige Anmeldung mit BHT-Account erforderlich.
- Andere Kommunikationswege werden von den Lehrkräften bekanntgegeben.
- Moodle wird auch **für Nachrichten des Fachbereichs** eingesetzt.

<https://lms.bht-berlin.de/course/view.php?id=8202>

# 5 wichtige digitale Medien im Studium

Für Ihr Studium brauchen Sie vor allem diese Plattformen:



## Moodle

Kurse, Lernmaterialien,  
Abgaben,  
Kommunikation  
→ *Regelmäßig Nutzung*



## Polli

Noten, Credits,  
Belegsystem,  
Immatrikulationsbescheinigung  
→ *Organisation des Studiums*



## BigBlueButton

Online-Lehre,  
interaktive Online-Gruppenarbeit  
→ *Start meist über Moodle*

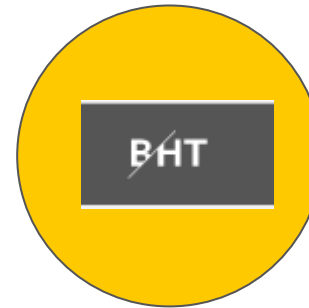

## BHT-Cloud

Dateiablage,  
gemeinsam an Dokumenten arbeiten  
→ *Alternative zu Google & Co.*



## MS Teams

Kommunikation,  
Webkonferenzen,  
Dateiablage  
→ *eher seltene Nutzung im Studium*



## Alle Links & Anleitungen

# Einführung in Moodle für Studierende

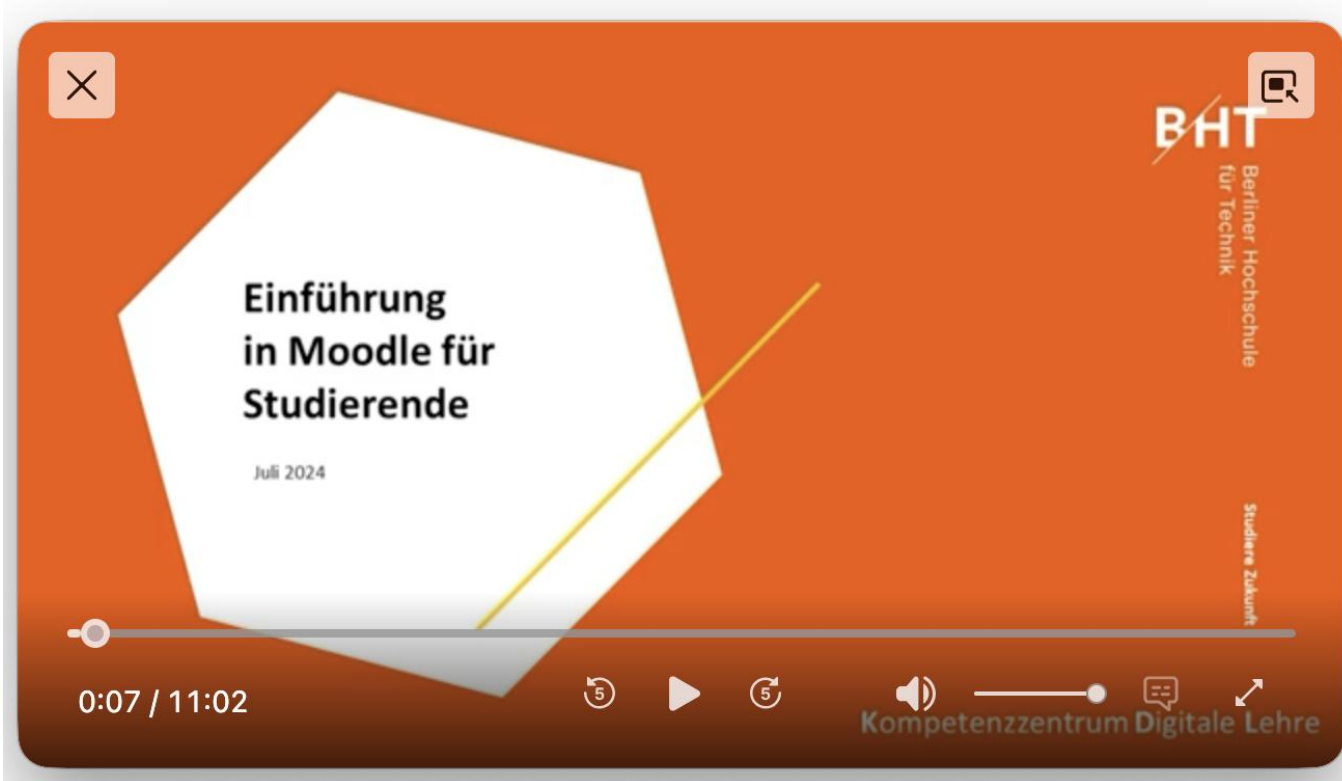

Dieses **Videotutorial (11 min)** gibt eine kurze Einführung in Moodle, siehe <https://www.bht-berlin.de/digitale-medien>



# Hilfe innerhalb von Moodle

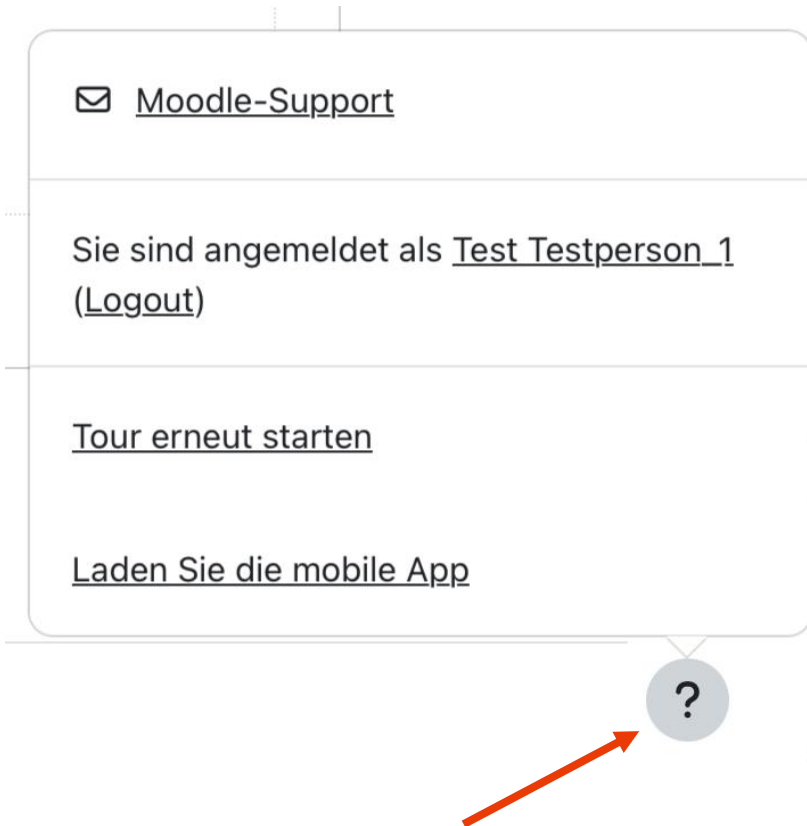

Über das Fragezeichen-Symbol in Moodle (unten rechts):

- **Moodle-Support:** Schreiben Sie eine Nachricht über das Webformular oder wenden Sie sich bei Problemen an: [ims@bht-berlin.de](mailto:ims@bht-berlin.de).
- **Tour erneut starten:** Eine Moodle-Tour ist eine kurze, interaktive Anleitung, die zeigt, wie Sie sich auf der Lernplattform Moodle zurechtfinden.



Wie gefällt es Ihnen an der BHT?

Erstsemesterumfrage SoSe 2026  
Fachbereich VI

Link: [www.bht-berlin.de/evasys](http://www.bht-berlin.de/evasys)

TAN: EW596

Verantwortlich: Referat QM

# Belegung, Teilnahme und Prüfung

- Voraussetzung für das erfolgreiche Absolvieren eines Faches:  
Die erfolgreiche Prüfung
- Voraussetzung für die Prüfungsteilnahme:  
Die Teilnahme an der Lehrveranstaltung
- Voraussetzung für die Teilnahme an einer Lehrveranstaltung:  
Die Belegung
- Belegung:  
Studierende teilen **vor** der Veranstaltung (digital) mit, dass sie teilnehmen möchten
- Vor der Veranstaltung heißt genauer:  
Innerhalb der so genannten **Belegfrist**



# Belegung, Teilnahme und Prüfung

## Belegzeitraum für Erstsemestermodule:

Module ab 01.04. – 20.04.2026 (bis 24:00 Uhr)

Studium Generale ab 01.04. – 20.04.2026 (bis 24:00 Uhr)

Die Belegung erfolgt über unser Hochschulportal Polli <https://polli.bht-berlin.de/>

(Infos und Videos zur Handhabung hierzu siehe auch <https://www.bht-berlin.de/belegung>)

### Video-Tutorial zur Online-Belegung

#### Lehrveranstaltungen des eigenen Studiengangs belegen

---

 Berliner Hochschule für Technik

 Polli

 HISinOne

 **Lehrveranstaltungen belegen**

Erfahren Sie in unserer Video-Tutorial wie Sie alle Lehrveranstaltungen Ihres eigenen Studiengangs richtig belegen können.

# Belegung, Teilnahme und Prüfung

- Belegung für die Lehrveranstaltung (das Modul):
  - i.d.R. für den **seminaristischen Unterricht** und die **Übung**
  - innerhalb der festgelegten Frist (Belegzeitraum)
- Es gibt keine Mindestbeleg- bzw. Mindestprüfungspflicht.
- Eine **Belegung ist eine Prüfungsanmeldung.**
- Für jedes Modul stehen **vier Prüfungsversuche** zur Verfügung.

Weitere Informationen hierzu erhalten Sie in den studiengangspezifischen Einführungsveranstaltungen

# Belegung, Teilnahme und Prüfung

## Rücknahme einer Belegung

- Die Rücknahme einer Belegung ist **innerhalb des Belegzeitraums** jederzeit möglich. Dies **gilt jedoch nicht**, wenn bereits **Teilleistungen erbracht** worden sind.
- Die Rücknahme einer Belegung erfolgt ebenfalls online über das Hochschulportal

# Informationen und nützliche Hinweise:

## Internetseiten des Fachbereichs VI

<https://www.bht-berlin.de/vi>

## Informationen zum Studium von A – Z

<https://www.bht-berlin.de/3818>



# Zentrale Studienberatung

**Haus Grashof, Raum C003**

Luxemburger Straße 10

13353 Berlin

Tel. : 030 4504-2020

Mail: [studienberatung@bht-berlin.de](mailto:studienberatung@bht-berlin.de)

<https://www.bht-berlin.de/studienberatung>



**Bitte Termine unter**  
**<https://www.bht-berlin.de/studienberatung>**  
**nachsehen**

# Assistance for foreign students

**Mr Georg Tietze (and his team)**

Mail: [Georg.Tietze@bht-berlin.de](mailto:Georg.Tietze@bht-berlin.de)

House Grashof, Room C144

Consultation hours (in lecture period only)

Tuesday, 10:00 – 12:30 am

Wednesday, 10:00 – 12:30 am

(appointment by email)

or contact:

[internationale-studierende@bht-berlin.de](mailto:internationale-studierende@bht-berlin.de)

# Studieren mit Behinderung oder chronischer Erkrankung

Ansprechperson: Katalin Jedtke, Haus Grashof, Raum C2, Tel: 030 4504-2120

In der Beratungsstelle unterstützen wir Sie gern bei Fragen zur Anpassung Ihrer Studienbedingungen, um eine selbstbestimmte sowie chancengleiche Teilnahme am Studium zu ermöglichen:

- Nachteilsausgleich
- Studienorganisation
- Inklusionshilfen (z. B. technische Hilfsmittel)
- Studienassistenten

**Onlinesprechstunde: 10 - 12 Uhr, dienstags**  
**telefonische Sprechstunde: 10 – 12 Uhr, donnerstags**

**Email: [barrierefrei@bht-berlin.de](mailto:barrierefrei@bht-berlin.de)**





Bi Nuu  
U SchLesisches Tor  
18.04, 22-06 h



Bi Nuu  
U SchLesisches Tor  
18.04, 22-06 h



Semester

Semester

Semester

Auftakt  Techno / Trance

Auftakt  Techno / Trance

Auftakt  Techno / Trance

Zum Ticketshop  
BHT Studipreis 5€  
Externe 10€  
Party

 ← Zum Ticketshop  
BHT Studipreis 5€  
Externe 10€  
Party

 ← Zum Ticketshop  
BHT Studipreis 5€  
Externe 10€  
Party

5€ Getränkegutschein inkl.  
Vorverkauf über QR-Code

5€ Getränkegutschein inkl.  
Vorverkauf über QR-Code

5€ Getränkegutschein inkl.  
Vorverkauf über QR-Code

# AS<sup>t</sup>A BHT

## Probleme im Studium?

Wir unterstützen dich  
und vertreten DEINE Interessen!

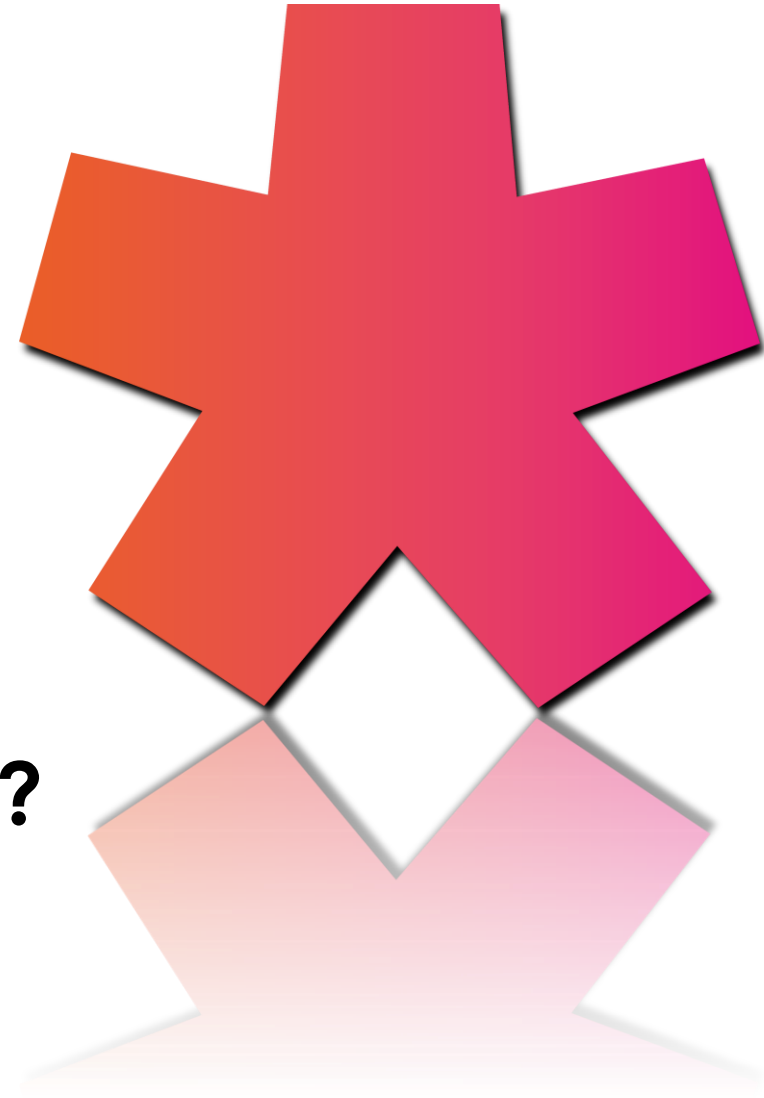

# Studierendenvertretung?!

- **Studierende haben Rechte!**  
damit diese auch beachtet werden sind wir da:
- **Studierendenparlament, AStA & FSRs**

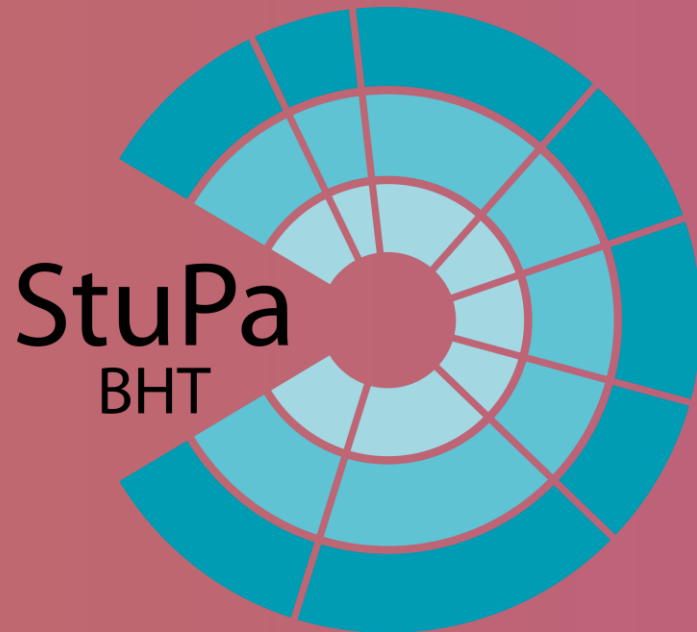

# Der AStA

- **Allgemeiner Studierenden Ausschuss**
- **über 30 ReferentInnen und Mitarbeitende**  
Per Mail und zweimal die Woche persönlich ansprechbar
- **beraten – verbessern – für euch kämpfen**
- **Hochschul-politisches Mandat**  
kritisch auseinandersetzen – nicht nur zuschauen
- **Kritischer Semester-Auftakt an der BHT – KriSA**
  - Poetry Slam
  - Workshops
  - Screenings



# Die Referate

Antirassismus ◊ Finanzen ◊ Gleichstellung

Gremien ◊ Internationales ◊ Sport & Kultur

Studium & Lehre ◊ Studierendenkoordination

Umwelt & Nachhaltigkeit ◊ Vorsitz ◊ Verkehr

Veranstaltungen ◊ Öffentlichkeit ◊ Queer



# Services und Beratung

- **Beratung zur Finanzierung eures Studiums**  
Komplizierte Fragen, die kein BAföG-Amt vernünftig beantwortet?
- **Fahrrad-Selbsthilfe-Werkstatt**  
Hol dir Hilfe beim reparieren deines Fahrrads
- **Rechtsberatung**  
Bevor der Knast ruft, komm rechtzeitig zu uns
- **Semesterticket-Büro**  
Lass dich im Härtefall bezuschussen oder befreien

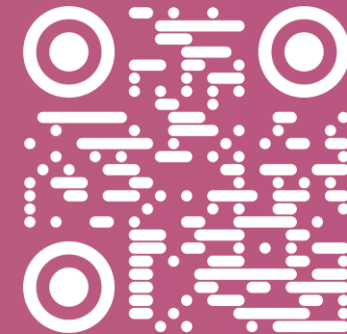

# Unsere Netzwerke

- **Queer – Vernetzungsgruppe**  
Gemeinsame Treffen, connecten und empowern!  
(Gruppe auch auf der AStA-Referate-Website im Queer-Referat)
- **International – Vernetzungsgruppe**  
Get in touch with other internationals,  
share your problems and find nice people!

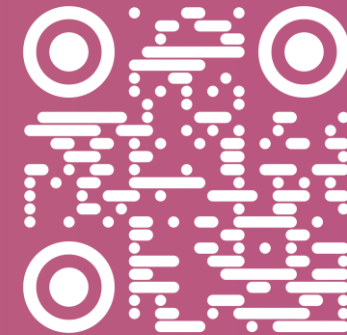

<https://t.me/+MGgLO-SzayY3ZDYy>

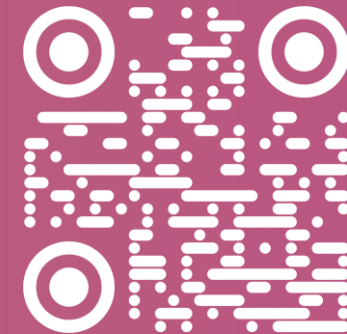

<https://t.me/+bx3qCbxWGP8xYmE6>



# Das Semesterticket

- **Digital in der S-Bahn Berlin App**  
In Ausnahmefällen per Antrag auch als Chipkarte
- **Deutschlandweit im Nahverkehr gültig**
- **Keine Fahrradmitnahme**
- **Probleme/Fragen → zum Ticket?**  
Finde eine Lösung auf der AStA-Seite  
oder kontaktiere [verkehr@studis-bht.de](mailto:verkehr@studis-bht.de)
- **Hier geht's zum Ticket** →  
Anmeldung mit dem Campus-Account  
z.B. [abcd1234@studis-bht.de](mailto:abcd1234@studis-bht.de)

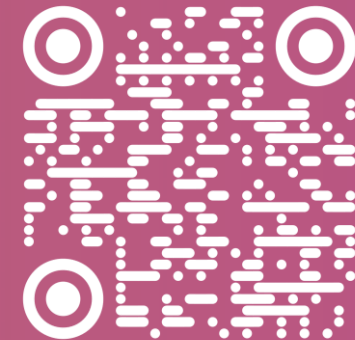

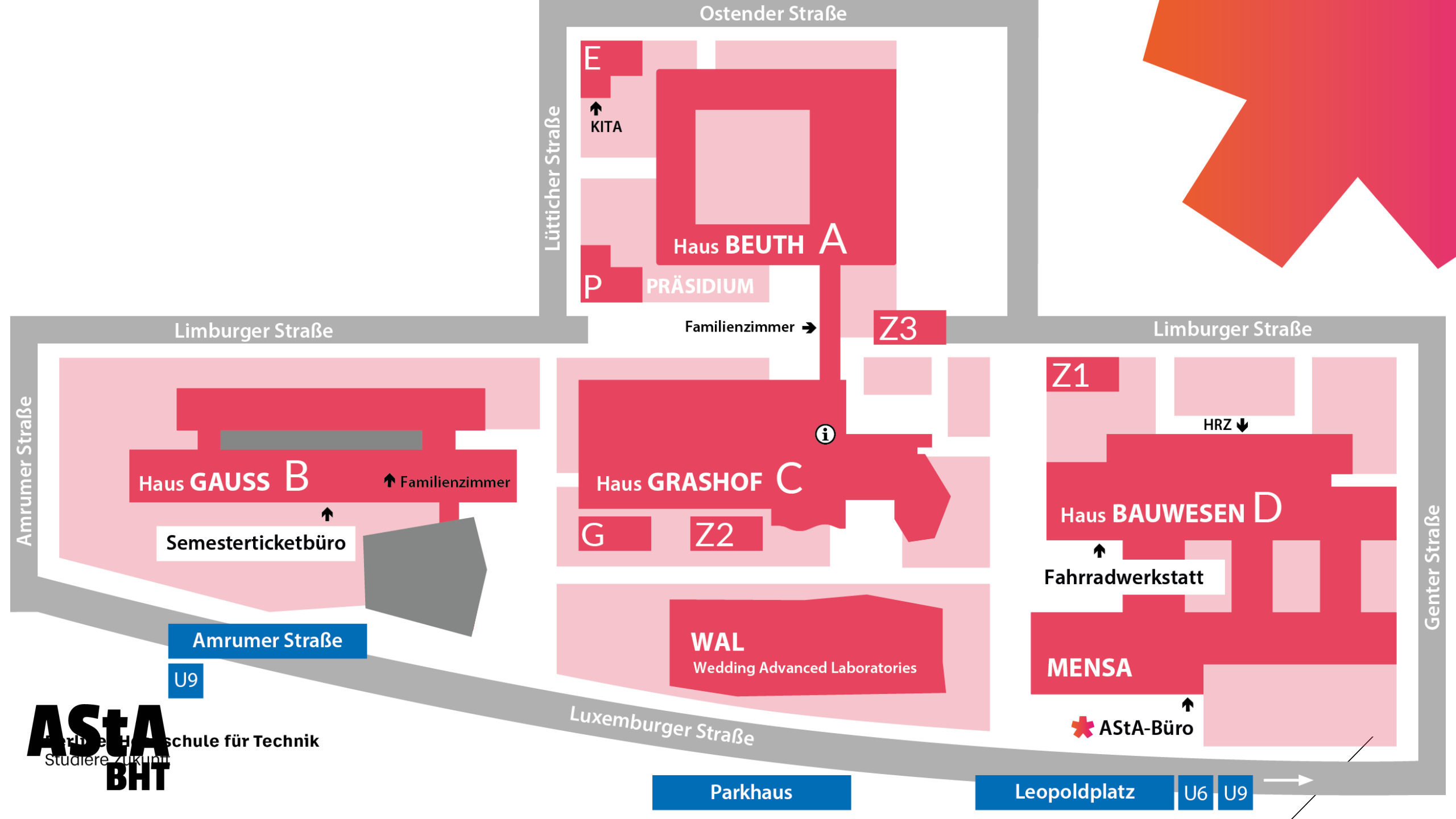

# AS<sup>t</sup>A BHT

**Seid solidarisch!**

gemeinsam durch Studium

**Organisiert euch!**

in der Studierendenvertretung – StuPa, AStA & FSRs



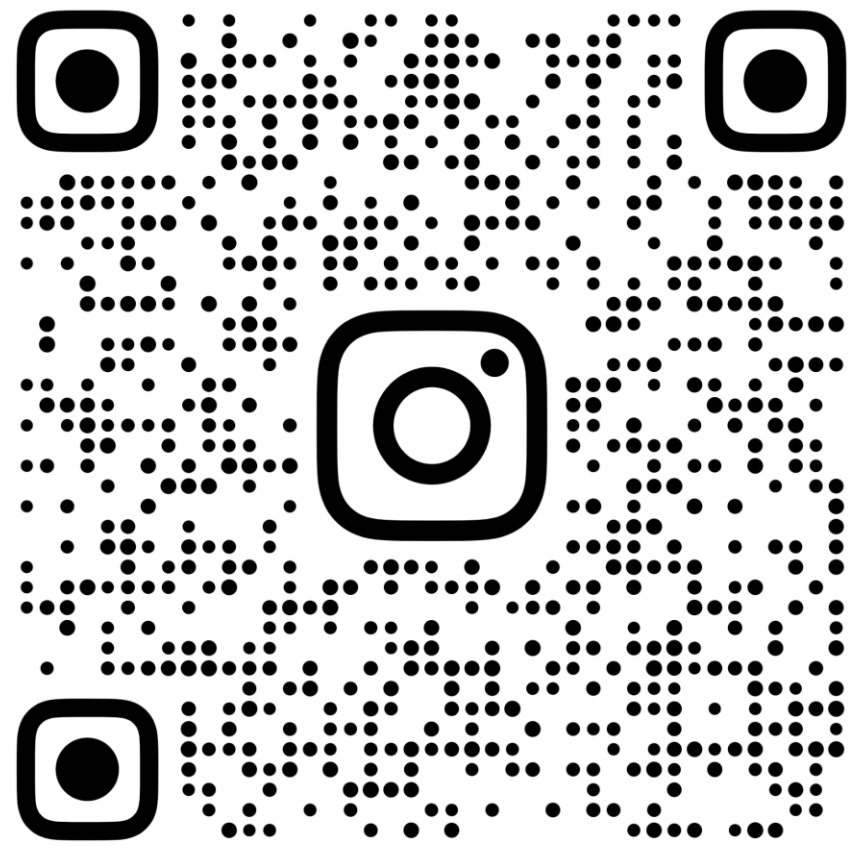

**STARTING\_E.V**

# **Starting – Student Engineering Network e.V.**

# Wir benötigen Ihre freiwillige Unterstützung



Eine Absolventenfeier  
ist  
**EINMALIG...**



# Wir benötigen Ihre freiwillige Unterstützung

- Wann: 26.06.2026
- Ab: 10.00 Uhr
- Bis: ca. 15.00 Uhr
- Wer: max. 10 Studierende
- Wo: Haus Grashof
- Was: Vorbereitung der Absolventenfeier des FBVI

Anmeldung unter: [david.leu@bht-berlin.de](mailto:david.leu@bht-berlin.de)

Im Leben ist bekanntlich nichts umsonst,

- daher gibt es bei uns:
- Gute Laune
  - Getränke
  - Essen
  - kleines Dankeschön



*Bitte denken Sie daran,  
auch Ihre Absolventenfeier soll  
EINMALIG sein...*

# Weiterführende Einführungsveranstaltungen des Fachbereichs VI

**heute, 01.04.2026, Digitale Medien & Print**

**Donnerstag, 02.04.2026 Orientierungseinheiten** aller weiteren Studiengänge

Die Termine sind online auf der Seite des Fachbereiches abrufbar

Aktivitäten der **Fachschaft 01.04. und 02.04.2026**

Haus Gauß, Räume **B023, B025, B027, B032**

# **Orientierungseinheit „Rechte und Pflichten“**

**Am Di, 12.05.2026, 14.15 – 15.45 Uhr, Ingeborg-Meising-Saal.**

Diese Veranstaltung ist für Studierende des ersten Semesters verpflichtend.

**Viel Erfolg beim Studium!!!**



# Zeit für: die studentische Vertretung – Ihre Fachschaft 😊

Online zu finden unter: <https://fsrvi.de>

**Kennenlernen**

**Diskussionsforum**

**Hilfe zur Belegung**

